

# HURTIGSTARTGUIDE

1



Vask bort synlig skitt og møkk

2

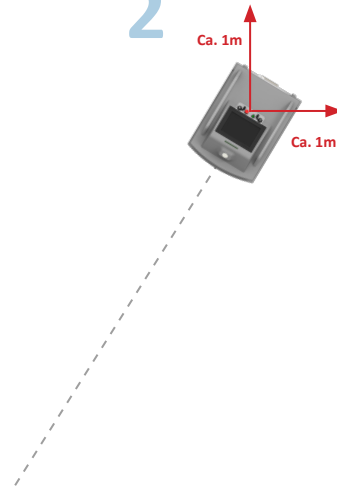

Plasser roboten som anvist

3

230 VAC  
Min. 10 A

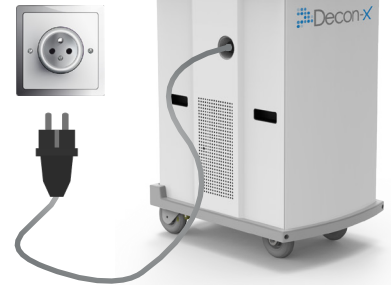

Sett i støpsel

4



Skru på robot

5

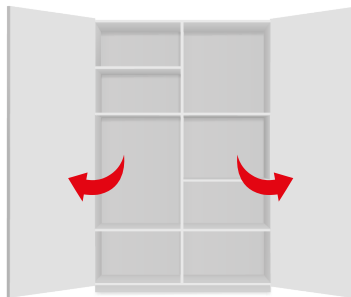

Åpne skuffer og skap

6



Dekk til brannalarmer med  
skovertrekk eller engangshanske.

7

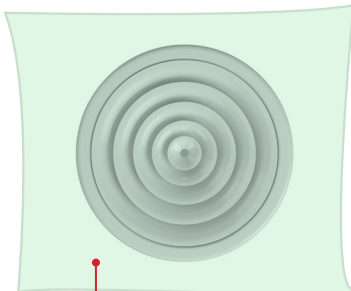

**Decon-X ventilasjonstape**

300mm Art.nr. DX9003  
600mm Art.nr. DX9004

Om nødvendig dekk til  
ventilasjon med ventilasjonstape

8



Logg inn på roboten

9

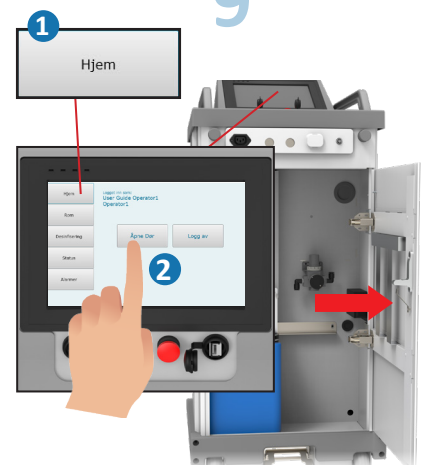

Åpne kjemiluken  
(1) Hjem (2) Åpne Dør

# 10

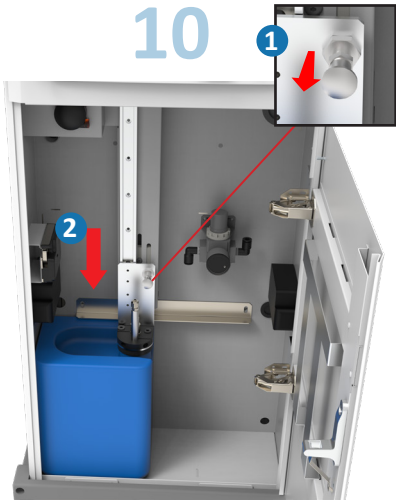

Sett inn kjemikanne

(1) Dra ut sikkerhetspinnen og (2) dra sugerøret opp/ned

# 11



Lukk kjemiluken

# 1

Desinfisering

# 12

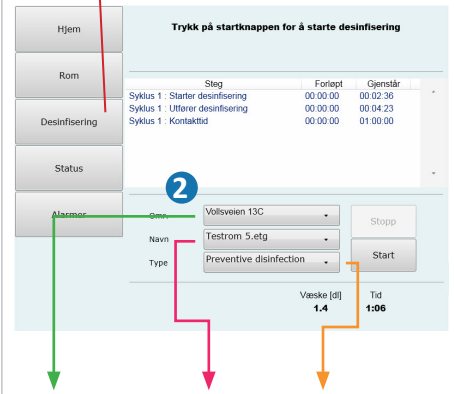

Trykk (1) Desinfisering. (2) Velg (a) Område (b) Rom (c) Prosess

# 13

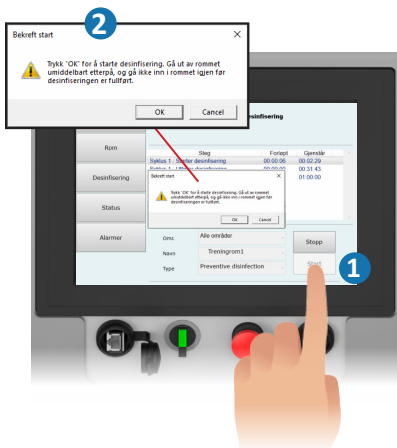

(1) Start desinfiseringsprosess  
(2) Trykk OK på meldingen som dukker opp

# 14



Forlat rommet

# 15

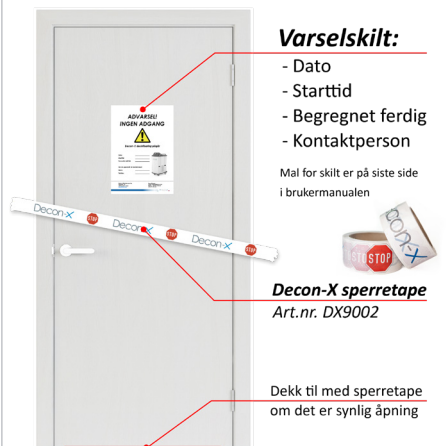

**Varselskilt:**

- Dato
- Starttid
- Begreget ferdig
- Kontaktperson

Mal for skilt er på siste side i brukermanualen

**Decon-X sperretape**  
Art.nr. DX9002

Dekk til med sperretape om det er synlig åpning

Sett sperretape over døren

# 16

Decon-X disinfection successful  
SERVICE-DECONXXX - Location Testrom 5.etg; Disinfection job started at 12:50 was completed at 16:57.

Max sensor-values in process:  
-----  
Temp.: 21.24 deg C.  
Rel.hum.: 57.34 %  
H2O2: 82.20 PPM.

Sensor-values at end of process:  
-----  
Temp.: 22.75 deg C.  
Rel.hum.: 41.97 %  
H2O2: 23.00 PPM.

Vent på SMS eller epost rapport

# 17

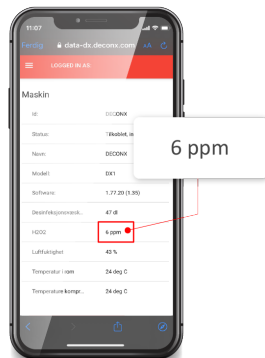

Sjekk konsentrasjonen i kundeportalen

# 18



**Ved konsentrasjon over 5ppm**

Bruk en heldekkende gassmaske og klær som dekker hele kroppen.



Gå kun inn i rommet for å åpne vindu og/eller ventilasjon.

Forlat deretter rommet inntil konsentrasjonen faller under 5ppm



**Ved konsentrasjon under 5ppm**

Bruk en FFP3 maske når du går inn i rommet for å åpne vindu og/eller ventilasjon.

